La Newsletter / Infolettre
SEPTEMBRE 2026

C'est reparti !

Après une petite période de pause estivale, toutes les activités reprennent au sein de la maison de la transition : café associatif, atelier de réparation APR, ateliers collectifs (tricot et couture), soirées jeux... Bref : TOUT est reparti

On vous y attend dans la bonne humeur pour démarrer l'année scolaire en beauté.

Forum des associations

On y sera

Comme chaque année, la rentrée est associée au forum des associations, le 1er samedi du mois à Châteauneuf.

RDV le :

SAMEDI 5 SEPTEMBRE

au gymnase du Lièvre d'Or

Vous y êtes les bienvenus, que vous connaissiez déjà l'association...ou pas encore !

Et la maison de la transition sera ouverte en parallèle, comme tous les 1ers samedis du mois ; une double occasion de sortir.

Atelier chanté

Animé par Nathanna

Envie de retrouver le plaisir de chanter ? Rejoignez-nous 1 jeudi soir par mois

RDV de 18h30 à 20h :

Jeudi 17 septembre

Jeudi 8 octobre

Un atelier où l'on apprend à respirer et à utiliser sa voix dans la bonne humeur et la bienveillance !

Nath'Anna vous proposera des chants que vous choisirez ensemble

Aucun niveau requis

Places limitées

Sur inscription :
nathanna28@gmail.com
06 16 46 52 91

Tarif : 5 € / séance

Un atelier numérique à la maison de la transition

Avec Emmaüs connect

Le numérique est présent tout autour de nous et devient incontournable. Il déploie des leviers de progrès mais il met aussi la société au défi !

Que l'on soit enfant, adolescent, adulte ou senior, l'accès à ces technologies et en avoir une "bonne" utilisation est très différente selon les personnes et loin d'être acquis par toutes et tous...

Avec Emmaüs connect, nous vous proposons de mettre en place un atelier numérique à la maison de la transition

Quand ?

Les Mercredis après-midis de 14h30 à 16h30, à partir d'OCTOBRE 2026

Mais... Pour faire quoi ?

Celui pour lequel vous exprimerez votre besoin !

Initiation ou perfectionnement, utilisation collective ou familiale, personnelle ou associative, pour s'informer ou rester en contact avec sa famille.... ?

1 fois par mois, 1 fois par semaine...?

Nous le définirons ensemble le :

Mercredi 30 septembre à 14h30

Si vous ne pouvez être présent.e à cette date, n'hésitez pas à envoyer votre demande par mail à Laetitia :
mail de Laetitia

Pour + d'infos sur Emmaüs connect :

Site Emmaüs connect

A NOTER DANS VOS AGENDAS !

La prochaine réunion commune entre le CST (Comité Stratégique de la Transition) et le COGEX (COmité de Gestion EXécutive) aura lieu le :
Jeudi 3 septembre à 18h

En OCTOBRE

Soirée tarot - Vendredi 9 octobre à 19h30

Vernissage d'exposition - Date à définir

Et comme tous les mois à l'association :

Le CO-GITO: espace de coworking

Travailler dans la convivialité

Les changements continuent dans les espaces de travail partagés de la maison de la transition, appelés "Co-gito" à CSLT ou "coworking" de manière plus répandue

N'hésitez pas à aller consulter le :
site internet de CSLT

Ou à contacter Laetitia :
06 47 44 25 12
laetitia.guet@csl-transition.fr

Vous hésitez ?
Vous voulez visiter ?

Prochain RDV le :

Jeudi 1 OCTOBRE à 12h30

pour venir partager votre repas et échanger avec nous sur cet espace

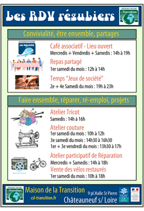

Journée Conviviale

Le Rendez-Vous habituel du 1er samedi du mois aura lieu :

Le samedi 5 SEPTEMBRE

L'occasion pour :

- **Acquérir un vélo** restauré par les bénévoles

- Participer à l'**atelier couture** et découvrir le projet solidaire en cours

- Amener votre spécialité culinaire pour le **repas partagé du midi.** (Ce moment est réservé aux **adhérents**)

- Passer un moment agréable au sein de nos locaux pour discuter, faire un jeu de société, lire... ou ne rien faire !

Café ouvert de 10h à 19h

Soirée jeux de société

Soirée conviviale

Les soirées jeux de société ont lieu le **2e et le 4e samedi de chaque mois**

📍 Rendez-vous à la Maison de la Transition :

🎲 Samedi 12 SEPTEMBRE, 19h à 23h

🎲 Samedi 26 SEPTEMBRE, 19h à 23h

Vous pouvez venir avec vos jeux

Il y a des jeux sur place pour tous les âges (enfants y compris) et pour tous les goûts

---

Ce mois-ci, ailleurs et autrement

Rencontre régionale

L'association fait partie du réseau régional des Fabriques de territoire et manufactures de proximité qui se nomme **"Territoire des communs"**

Cette journée est LA rencontre annuelle pour construire le réseau et échanger entre structures

Elle aura lieu le :

Mardi 22 septembre

Possibilité de s'inscrire, si vous êtes concerné, au lien suivant :

Inscription

Formation sur la Loire

GRAINE Centre Val de Loire

Le réseau régional pour l'éducation à l'environnement propose des formations tout au long de l'année, plutôt à destination des bénévoles et salariés associatifs qui oeuvrent pour sensibiliser les publics.

La prochaine, intitulée :

"Comprendre la Loire grâce à ses paysages et sa géologie" aura lieu :

29 et 30 septembre

Cliquez sur ces liens pour avoir :

Informations sur le réseau et inscription

Contact avec eux

Châteauneuf-sur-Loire en Transition :
https://csl-transition.fr/

Site des initiatives de transition en France :
http://www.transitionfrance.fr/

Page Facebook de l'association :
https://www.facebook.com/labaleineCSLT/

Page Instagram de l'association :
https://www.instagram.com/csltransition/

N° de téléphone unique : 02 18 88 69 66

Mail : contact@csl-transition.fr

Adresse :
Maison de la Transition,
9 place de la halle Saint Pierre,
45110 Châteauneuf sur Loire

Vous recevez cet email en raison de votre inscription à la liste de diffusion de Châteauneuf-sur-Loire en Transition.
Je ne souhaite plus recevoir ces emails

Voir le mail dans votre navigateur
Copyright © 2026 Châteauneuf sur Loire en Transition
9 Place de la Halle Saint-Pierre, 45110 CHÂTEAUNEUF-SUR-LOIRE, France